

We reserve all right in connection with this document and in the subject thereof. By acceptance of the document the recipient acknowledges these rights and undertakes not to publish the document nor the subject thereof in full or in part, nor to make them available to any third party without our prior express written authorization, nor to use it for any purpose other than for which it was delivered to him.

SW

**Roulement standard de base
SD 1467XZRY
avec roue rapportée**

Lors de la demande d'offre,
Veuillez nous fournir les
caractéristiques complètes de la
denture et son profil
en format dxf.

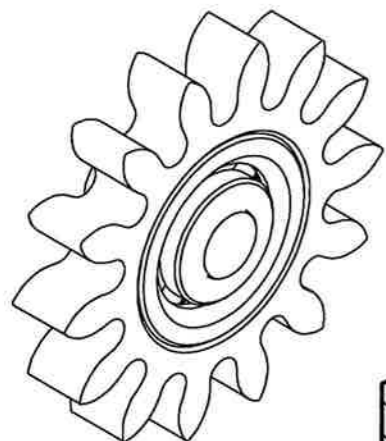

ECHELLE 25:1

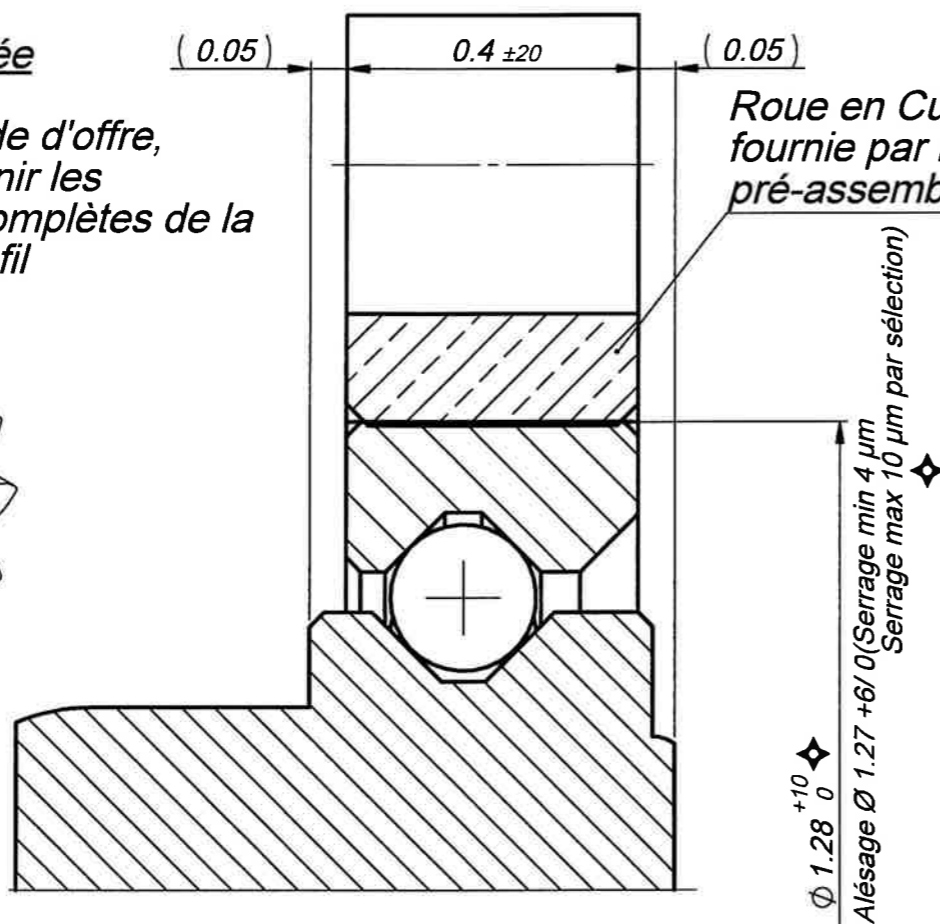

**Roulement standard de base
SD 1467XZRY**

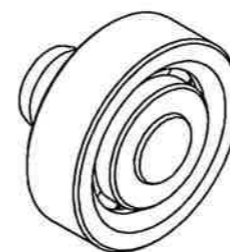

ECHELLE 25:1

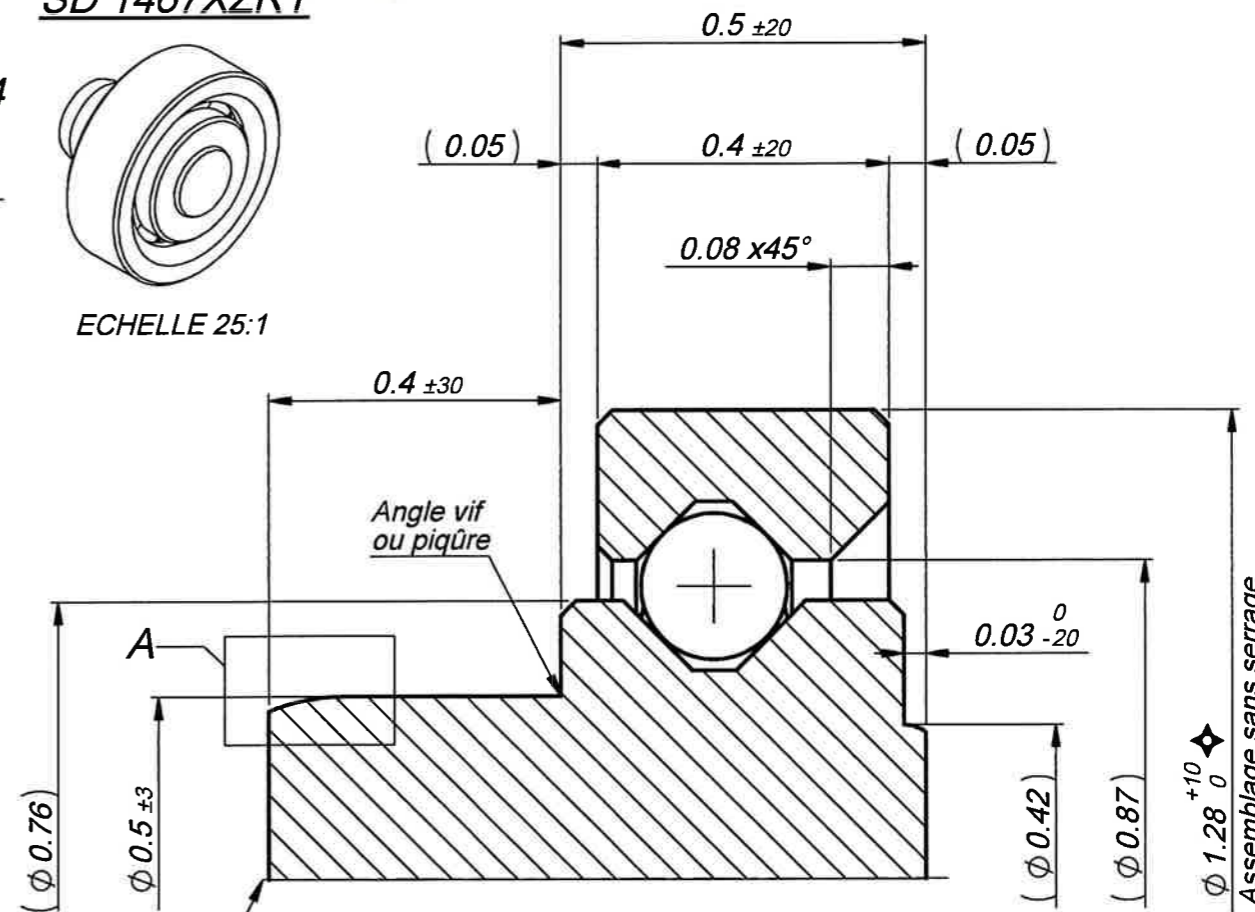

**Roulement standard de base
SD 1467XZRY
avec roue taillée
sur mesure**

Lors de la demande d'offre,
Veuillez nous fournir les
caractéristiques complètes de la
denture et son profil
en format dxf.

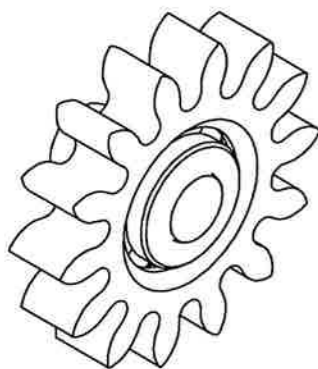

ECHELLE 25:1

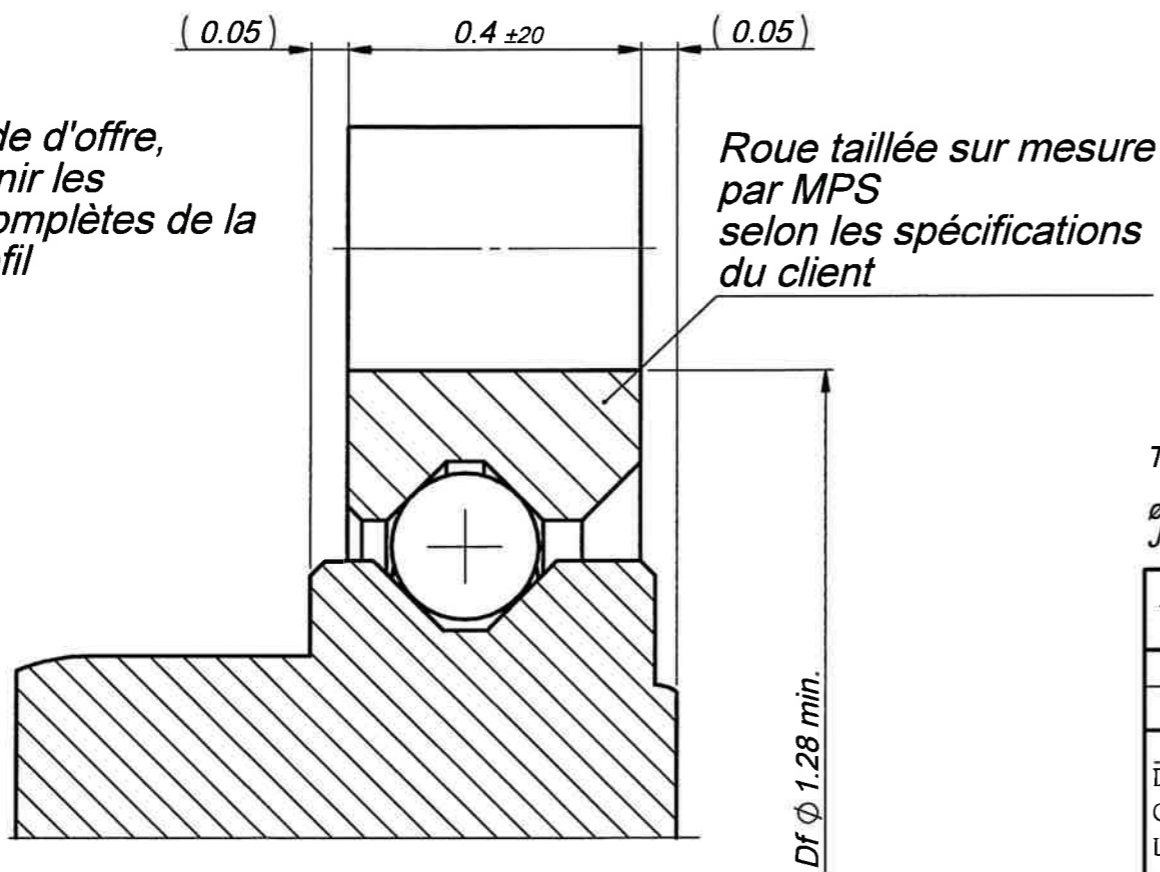

Tenue au déchassage >20N

\varnothing primitif : 0.80

Jeu axial : A définir selon le type d'assemblage

Matière:
- Composants en Ac inox, dureté HV 625 ±50
- Billes myrox

Chanfrein non coté: 0.02 x45°

* Etat de surface: poli

Matière		Usinage général		Cotes en mm - Tolérances en μm Tol. générales selon ISO 2768-MH : Angles $\pm 2^\circ$ Dimensions: <0.5 ±0.5, 0.6 ±0.30, ≥30..120 ±30, ±50, ±100, ±150		Echelle 100:1		
Remplace 6630.01467.09/03	Remarque	Ensemble Projet		Désignation du client				
Dessiné bujh 01.2011		Date 09.06.2017		Désignation SD 1467XZRY/09				Page 1/1
Contrôlé squillanteF 09.06.2017		Libéré squillanteF 09.06.2017		RB 2945		N° identification 6630.01467.09		
Modifié squillanteF 09.06.2017		MPS Micro Precision Systems AG		Ind. 04				